ACHEMA2027

Standlösungen für Ihren Auftritt

Inspiration und Orientierung für Ihren Messeauftritt

14.–18. Juni 2027
Frankfurt am Main

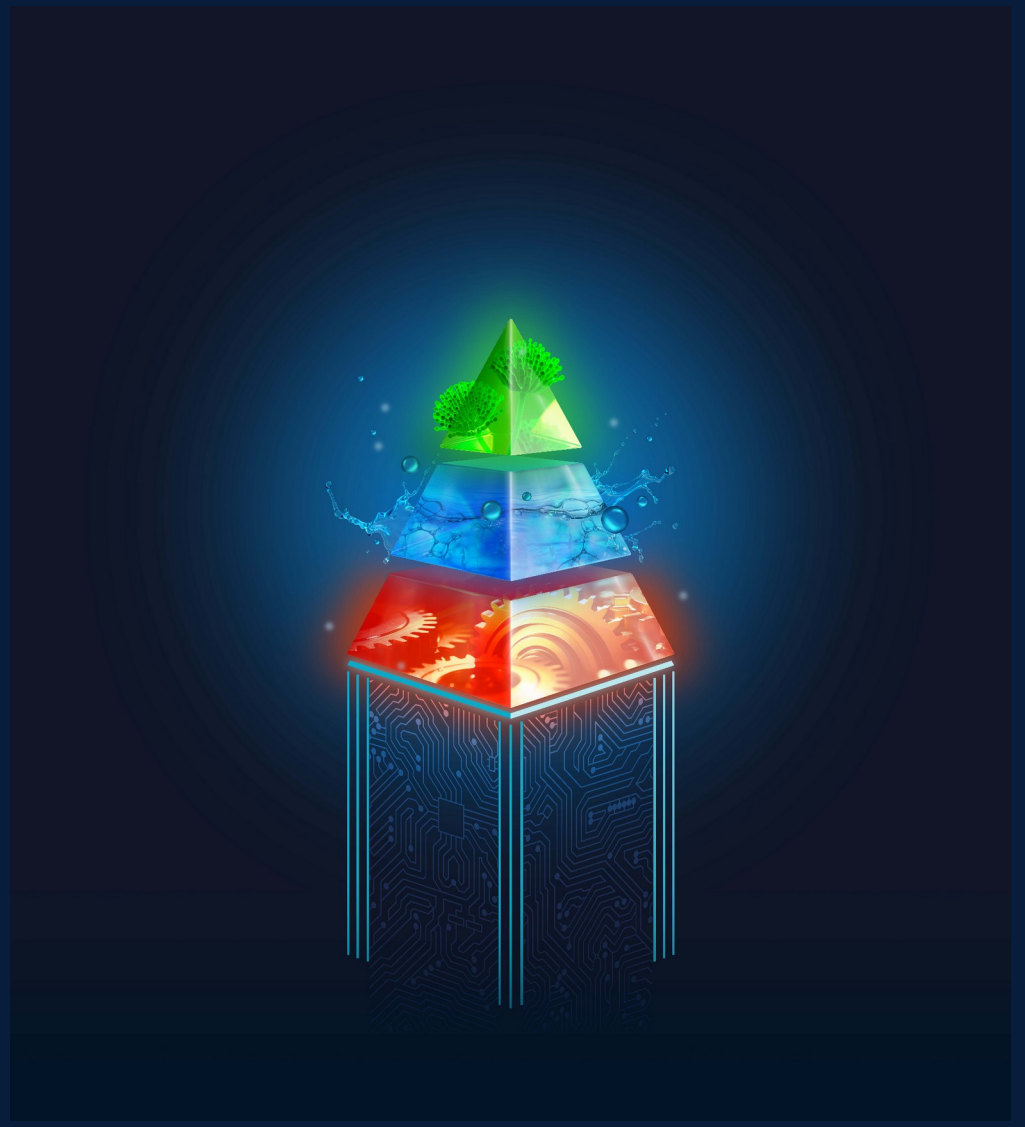



Ihr Auftritt.
Einfach vorbereitet.

Die Standkonzepte geben Ihnen einen Eindruck davon, wie unterschiedlich ein professioneller Messeauftritt auf der ACHEMA 2027 aussehen kann.

Inspiration	Architektur, Grafik und Nutzungsideen auf einen Blick.
Orientierung	Unterschiedliche Standgrößen und besondere Standdesigns.
Einfacher Prozess	Auswahl und Bestellung nach Ihrer Standbestätigung im Webshop.

Orientierung nach Fläche

ab 12 m²



Talitha, Be Easy, Alu Classic, Alu Accent, Alu Fokus und Wega

ab 12 bis 50 m²



Minimo, Miniplus und Basico

ab 20 / 25 m²



Creativ und Be Plus ab 20 m². Alu Curve und Advanced ab 25 m².

ab 30 / 45 m²

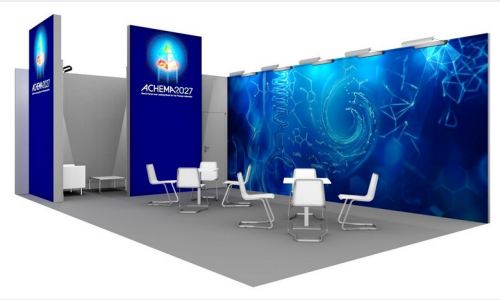

Rubin ab 30 m². Exclusive ab 40 m². Advanced Plus ab 45 m².

Reihenstände sind ab 12 m² verfügbar. Eckstände sind grundsätzlich ab 18 m² buchbar. Abweichende Mindestflächen und Standformen stehen direkt beim Modell.

Abbildungen zeigen Gestaltungsbeispiele. Ausstattung, Grafik und Verfügbarkeit können abweichen.

16 Standkonzepte

Von der kompakten Basis bis zum großzügigen Markenraum

Kompakt und klar	Flexibel skalierbar	Mehr Gestaltungsspielraum	Repräsentative Präsenz
Talitha	Minimo	Creativ	Rubin
Be Easy	Miniplus	Be Plus	Exclusive
Alu Classic	Basico	Alu Curve	Advanced Plus
Alu Accent		Advanced	
Alu Fokus			
Wega			

Talitha

Starke Präsenz und gute Fernwirkung



ab 12 m²

Mit vollflächiger Grafik und markanter Frontblende erzielen Sie mit Stand Talitha Markenpräsenz auf den ersten Blick.

Be Easy

Schnell erfassbar, offen gestaltet

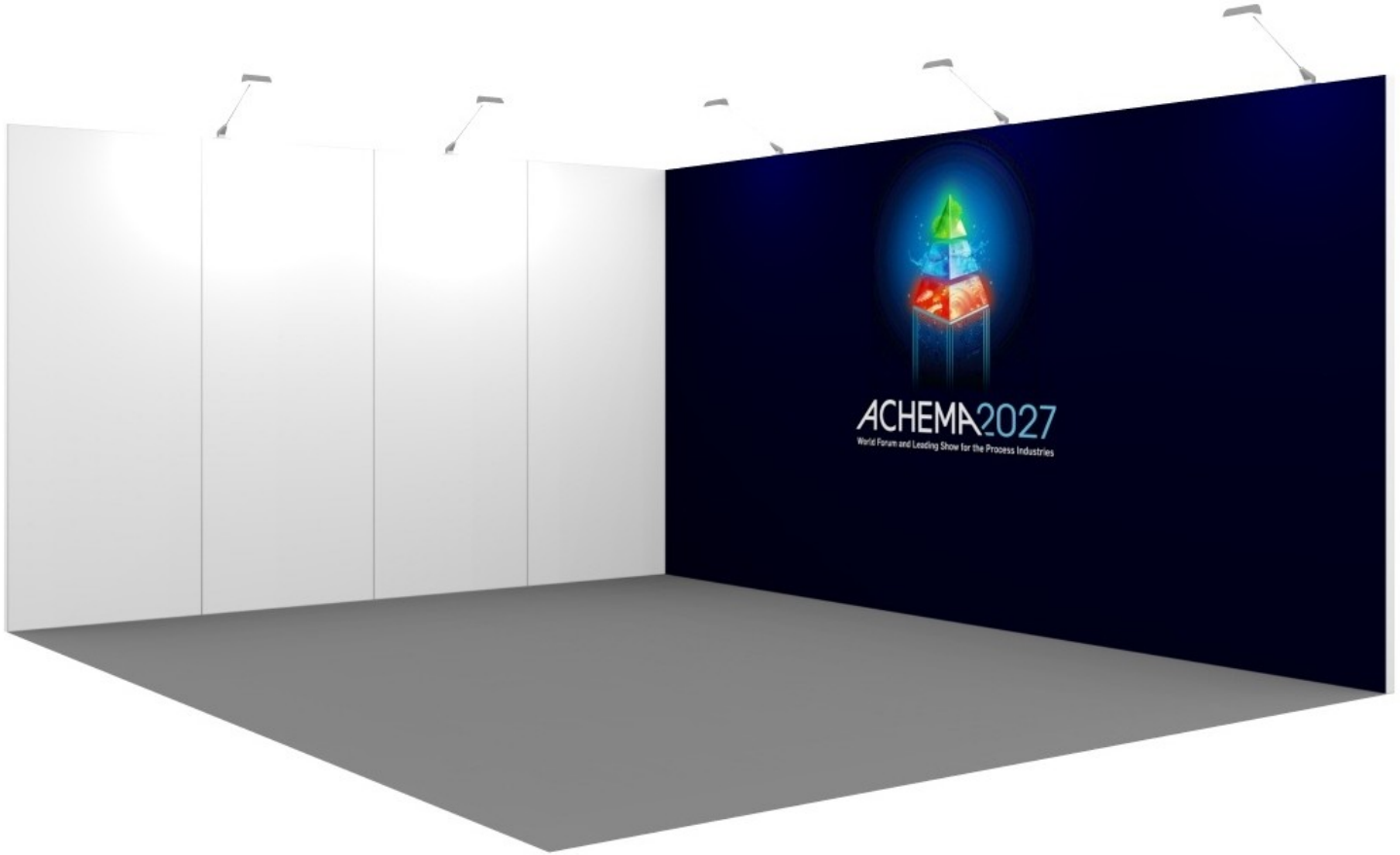

ab 12 m²

Be Easy setzt auf eine reduzierte Architektur mit klaren Markenflächen. Besucher erkennen den Auftritt sofort und finden einen direkten Zugang zu Produkt und Gespräch.

Alu Classic

Eine klare Basis für Ihre Marke

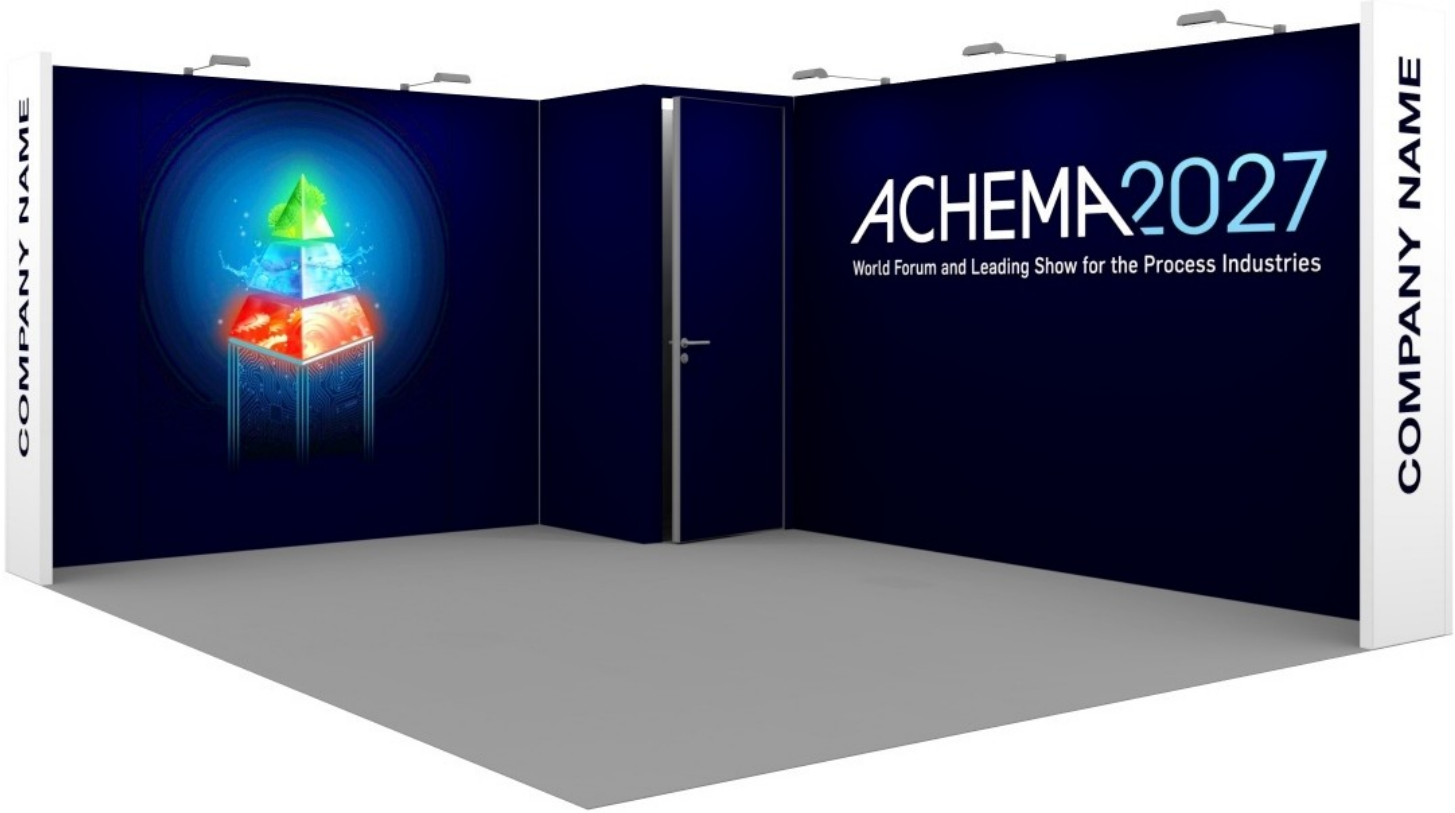

ab 12 m²

Alu Classic verbindet eine ruhige Systemarchitektur mit gut sichtbaren Grafikflächen. Weitere Varianten sind optional zubuchbar und erweitern die Wirkung durch Grafik, Licht oder Höhe.

Alu Classic: weitere Varianten

Ein Grundsystem mit unterschiedlicher Wirkung für Grafik, Licht und Höhe.

Classic

reduziert und klar



Grafik

mit großflächigem Markenbild

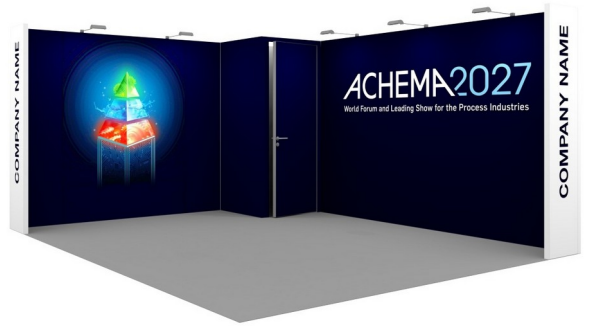

Light-Up

mit leuchtenden Akzenten



Tall

mit markanter Höhenwirkung

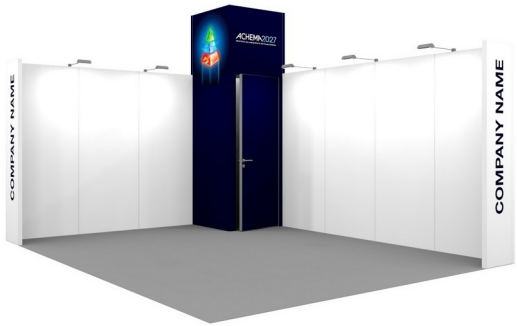

Alu Accent

Warme Akzente in klarer Architektur



ab 12 m²

Alu Accent ergänzt die technische Klarheit des Systems um materialbetonte Flächen. Der Kontrast schafft eine eigenständige Atmosphäre und rahmt Produkte sowie Gespräche.

Alu Fokus

Starke Rahmung für Ihre Botschaften

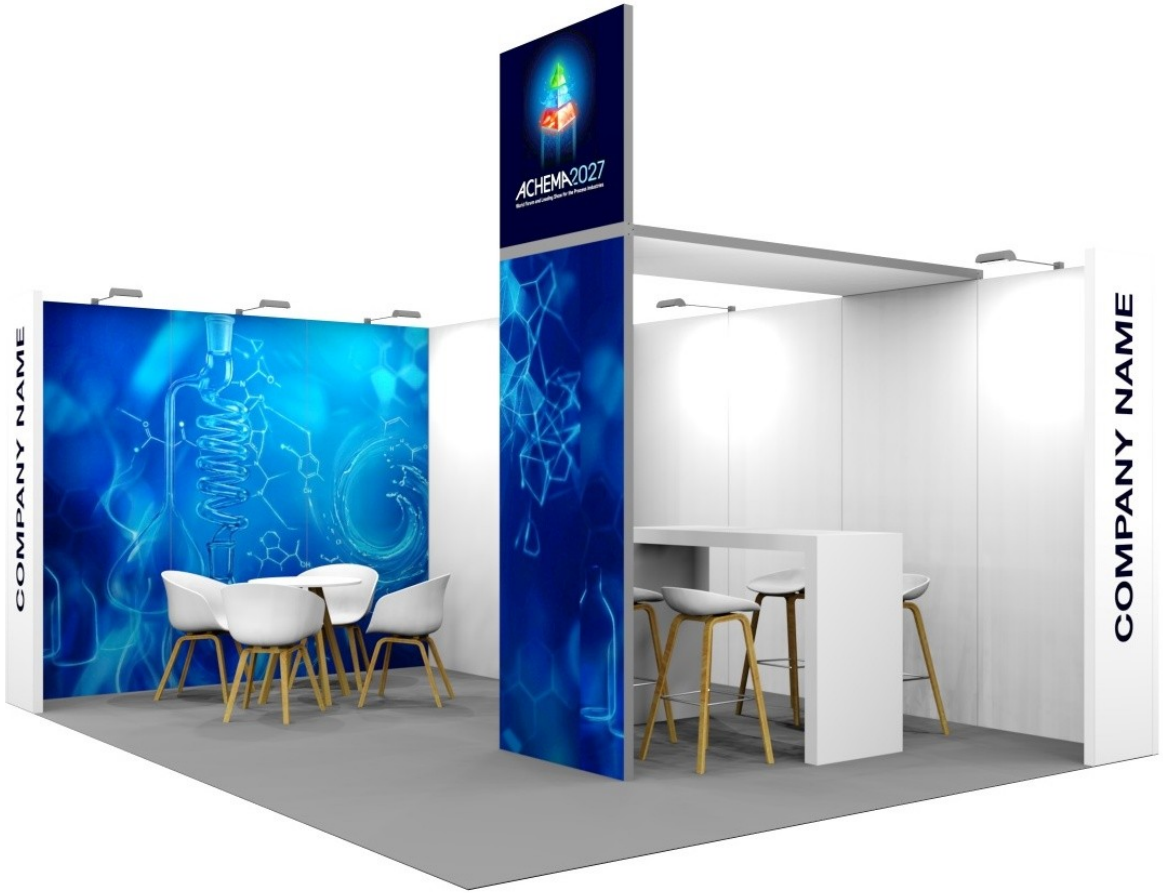

ab 12 m²

Alu Fokus bündelt die Aufmerksamkeit durch ein markantes Portal und eine erhöhte Logofläche. Die Architektur führt den Blick zur Marke und schafft darunter einen offenen Begegnungsraum.

Wega

Vollflächige Markeninszenierung



ab 12 m²

Grafik soll bei Ihrem Messeauftritt eine zentrale Rolle spielen? Mit Stand WEGA setzen Sie Ihre Werbebotschaft effektiv in Szene: hochwertig, vollflächig und individuell nach Ihrer Vorlage.

Minimo

Freie Sicht für große Exponate



ab 12 m²

Minimo konzentriert den Auftritt auf eine offene, gut zugängliche Standfläche. Ohne sichtbehindernde Einbauten eignet sich das Konzept besonders für größere Exponate und eine direkte Produktpräsentation.

Minimo: drei Ausprägungen

Die offene Grundstruktur lässt sich mit markanten Front- und Facettenelementen erweitern.

Minimo



offen für größere Exponate

Facet



mit markantem Facettenelement

Frontplus



mit stärkerer Frontwirkung

Miniplus

Ihr Firmenname sichtbar platziert



ab 12 m²

Miniplus ergänzt die offene Systembasis um eine umlaufende Blende mit Ihrem Firmennamen.

Basico

Einfach präsent



bis einschließlich 50 m²

Basico bietet eine funktionale Fläche für Marke, Exponate und Gespräch. Eine integrierte Kabine schafft zusätzlichen Stauraum.

Creativ

Formsprache trifft Funktionalität



ab 20 m²

Creativ verbindet eine interessante Formsprache mit hoher Funktionalität. Zwei große Grafiken sind inklusive. Weitere Grafikflächen können optional zugebucht werden.

Be Plus

Offenheit mit zusätzlicher Raumwirkung



ab 20 m²

Be Plus bietet mehr architektonische Präsenz und eine klare Gliederung für Empfang und Austausch. Eine Kabine schafft zusätzlichen Stauraum und bietet eine aufmerksamkeitsstarke Grafikfläche.

Alu Curve

Weiche Linien mit architektonischem Profil

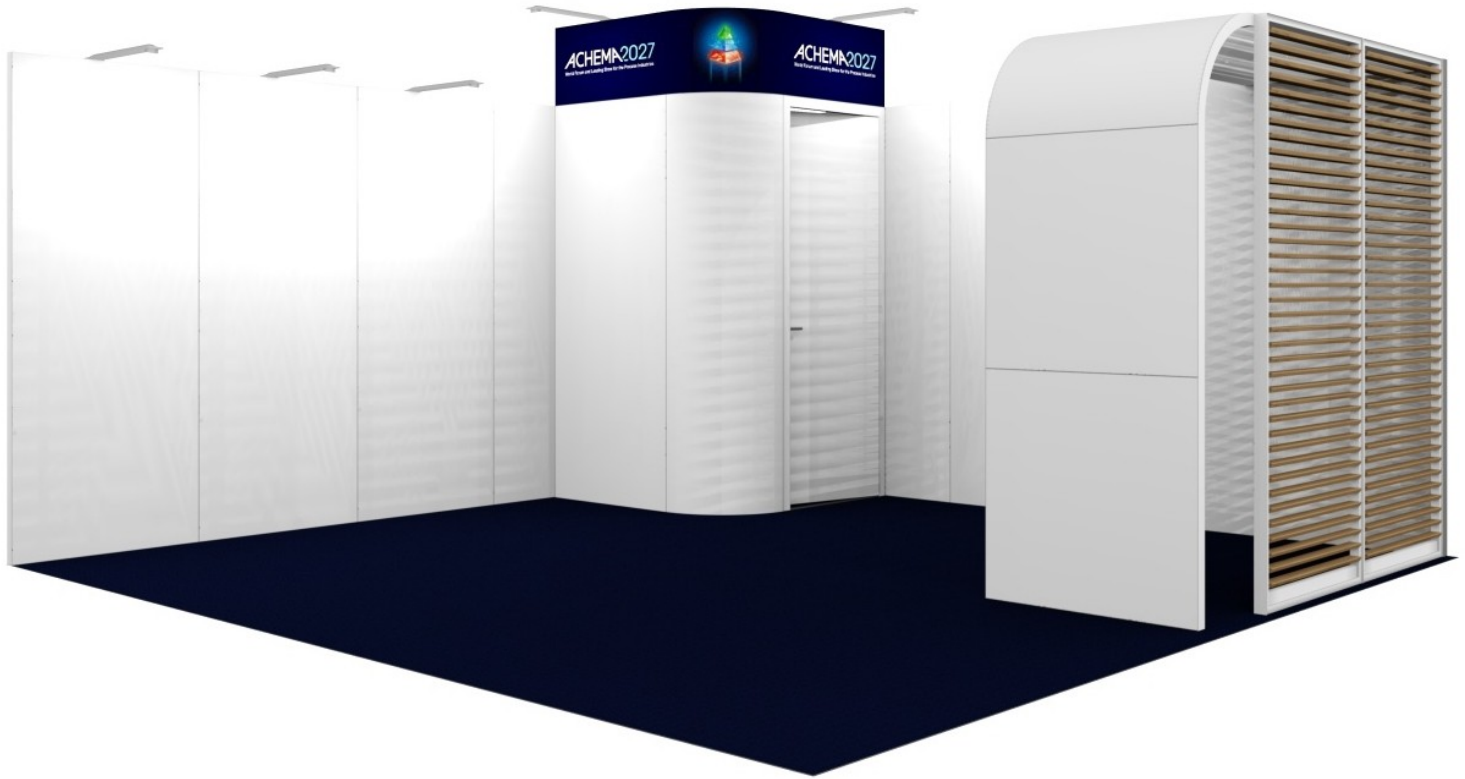

Eck- und Kopfstand ab 25 m²
Reihenstand ab 32 m²

Alu Curve setzt sich mit gerundeten Formen und vertikalen Lamellen deutlich ab. Die Architektur verbindet Offenheit mit einer klaren, eigenständigen Silhouette.

Advanced

Starke Wirkung durch hinterleuchtetes Element



ab 25 m²

Advanced bietet eine durchdachte Standlösung, die Raumwirkung, Funktionalität und starke Markenpräsenz vereint.

Advanced Plus

Mehr Raum für Marke und Austausch

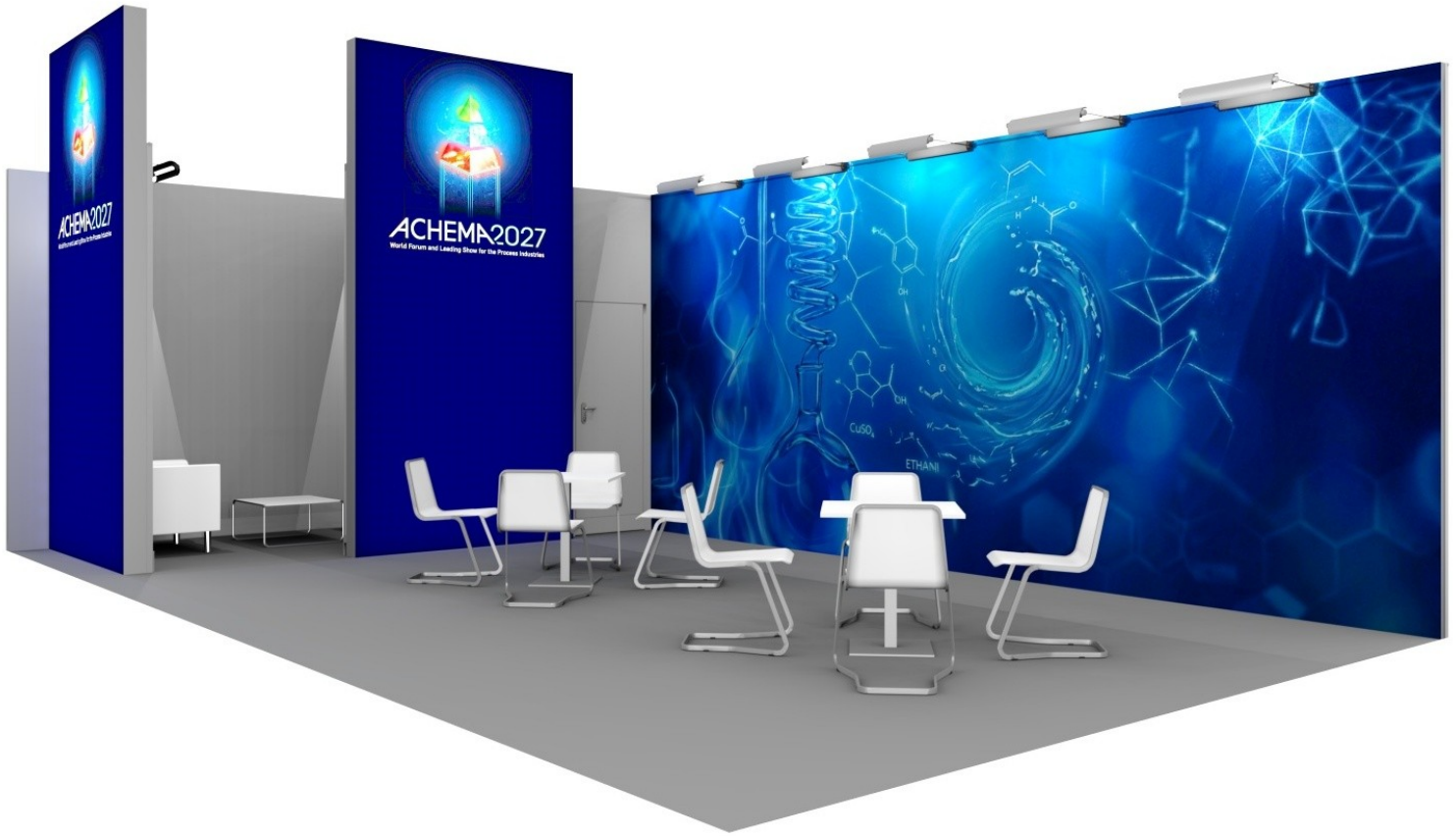

ab 45 m²

Advanced verbindet großzügige Markenflächen mit klar getrennten Nutzungszonen. Die größere Ausführung bietet mehr Raum für Gespräche und eine besonders repräsentative Wirkung.

Rubin

Markanter Rahmen für Begegnung



ab 30 m²

Rubin setzt auf eine kraftvolle Kontur und gut sichtbare Kommunikationsflächen. Offene Bereiche und geschützte Zonen unterstützen sowohl spontane Kontakte als auch längere Gespräche.

Exclusive

Architektur für einen repräsentativen Auftritt

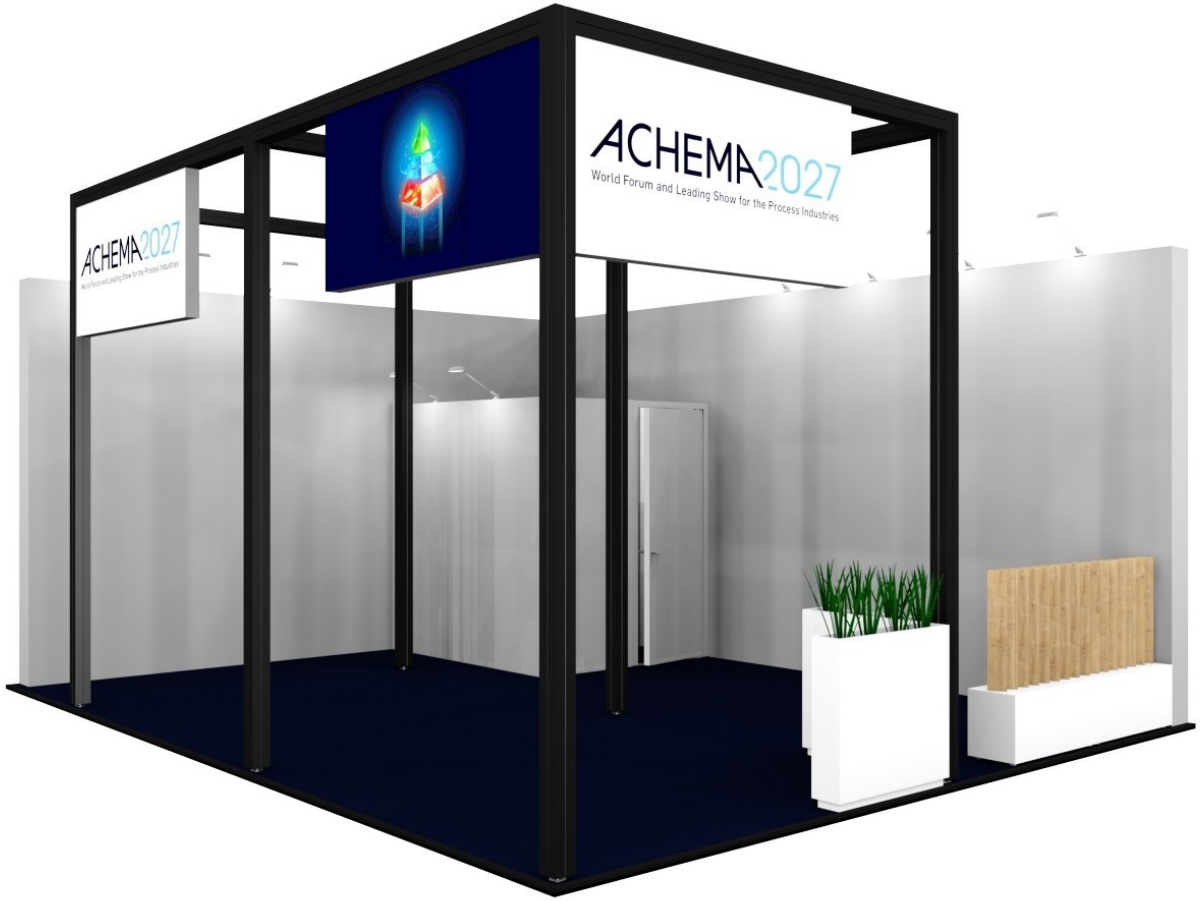

ab 40 m²

Exclusive schafft mit prägnanten Baukörpern und einer starken Höhenwirkung einen eigenständigen Markenraum. Unterschiedliche Bereiche lassen sich für Empfang, Präsentation und vertrauliche Gespräche nutzen.

So geht es weiter

Sobald Sie Ihre Standbestätigung erhalten haben, sehen Sie im Webshop das vollständige Angebot.

01

Als Aussteller anmelden

Melden Sie Ihre Teilnahme an der ACHEMA 2027 verbindlich an.

02

Standbestätigung erhalten

Mit der Bestätigung erhalten Sie Zugang zum Aussteller-Webshop.

03

Standlösung auswählen

Im Webshop sehen Sie verfügbare Ausführungen und weitere Services.

04

Bestellung abschließen

Dort wählen und bestellen Sie die gewünschten Leistungen verbindlich.

Sie sind bereits Aussteller? Dann geht es hier zum Webshop.

Sie wollen Aussteller werden? Dann geht es hier zur Registrierung.

Wir freuen uns auf Ihren Auftritt.

Nach Ihrer Standbestätigung steht Ihnen das vollständige Standangebot im Webshop zur Verfügung.

Wenn Sie Fragen haben, sind wir gerne für Sie da.

Team Technicalservices
Tel.: +49 69 7564-701
Email: technicalservices@dechema.de

Hinweis zu den Abbildungen

Alle Renderings und Ausstattungen zeigen Beispiele. Farben, Grafiken, Möblierung, Ausstattung, Abmessungen und Verfügbarkeit können je nach gewählter Ausführung und Standform abweichen. Maßgeblich sind die Angaben und Bestellmöglichkeiten im Aussteller-Webshop.

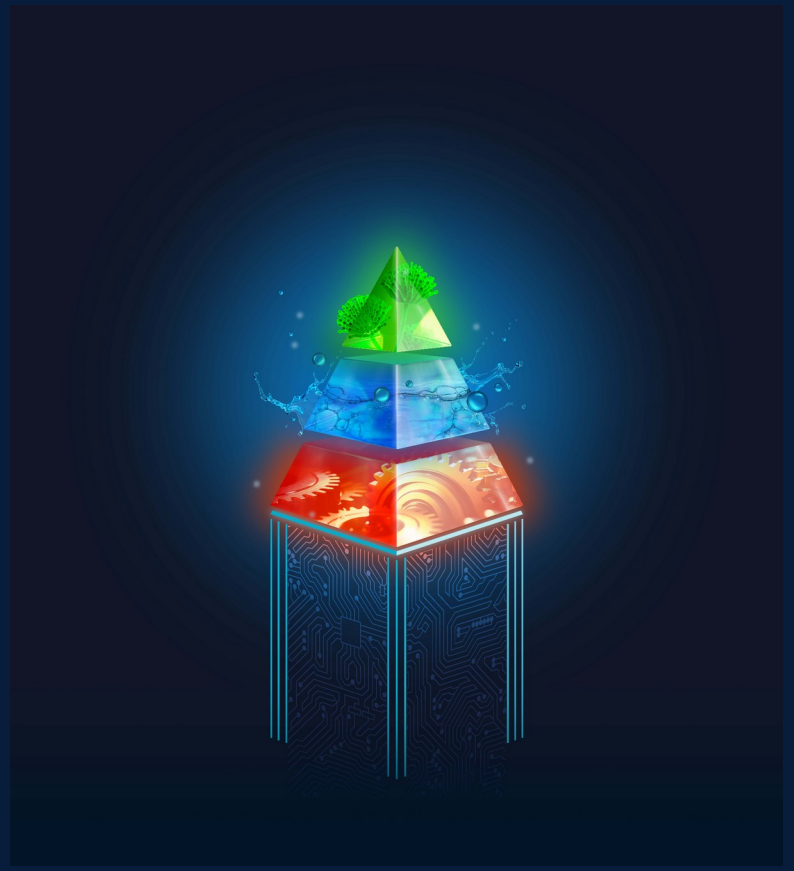

14.–18. Juni 2027 | Frankfurt am Main

achema.de